Alamos

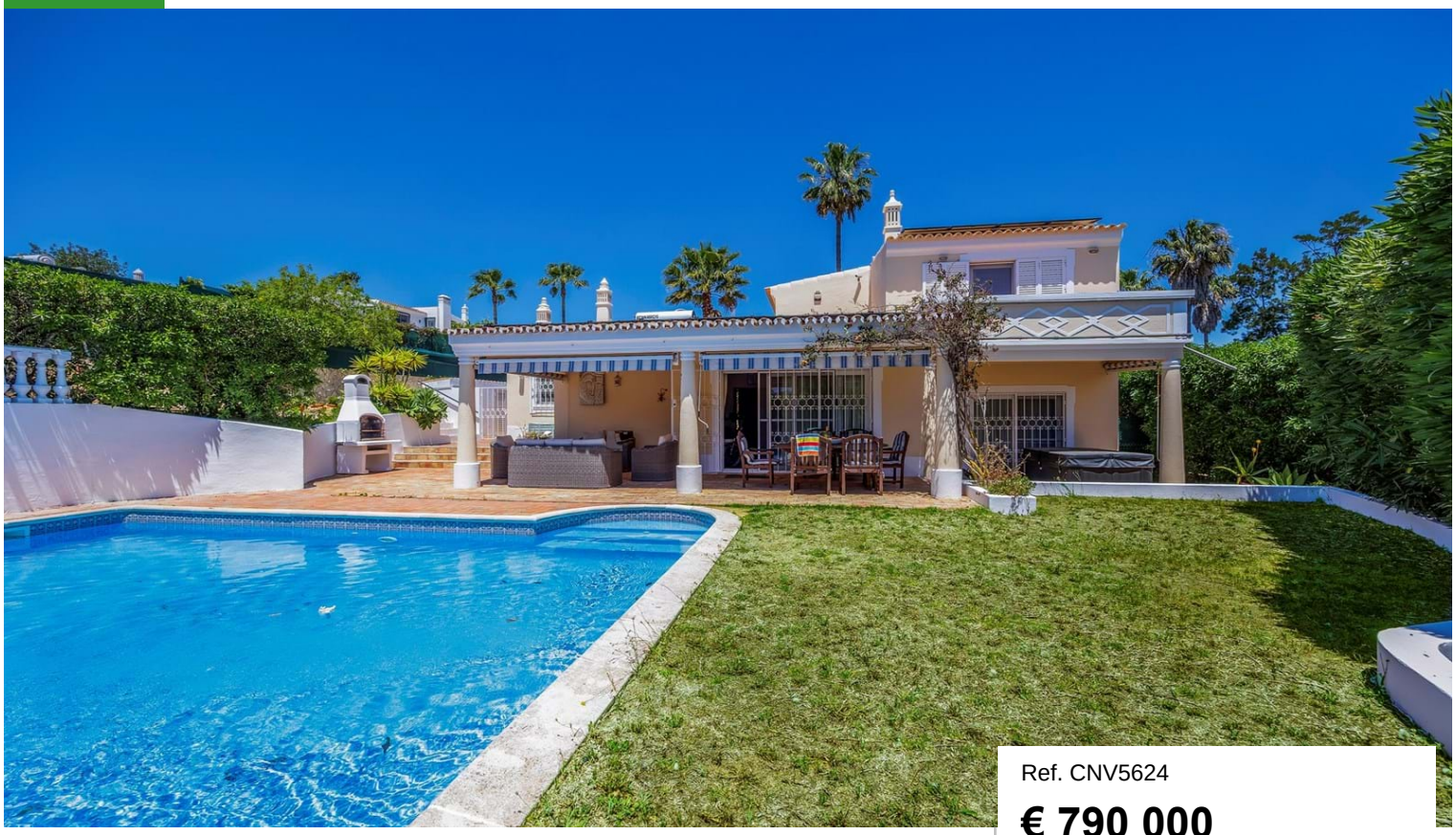

Ref. CNV5624

€ 790 000

Localização	Alamos
Renovação	2007
Construção	1988
Quartos	4 (T3 +1)
Casas de Banho	3
Área Construção	190 m²
Área Lote	715 m²
Piscina	Sim
Eletricidade	Outro
Saneamento	Sim
C. Energético	C

Características da propriedade

- Aquecimento de água: Painéi...
- Ar Condicionado: Individuais
- Aquecedores eléctricos de p...
- Lareira: Recuperador de calor
- Cozinha equipada
- Arrecadação
- Sala de jantar
- Roupeiros
- Terraço
- Varanda
- Terraço coberto
- Jardim: Paisagístico , Irrigado

Bonita moradia na Quinta dos Álamos, apenas a 10 minutos a pé do centro de Guia. Tem um jardim bem estabelecido, com muita privacidade e vista para a zona verde da urbanização. São 3 quartos, mais um espaço extra que pode servir de escritório ou quarto de hóspedes. A sala, dividida em dois níveis, é ampla, luminosa e tem lareira, além de acesso a um terraço coberto com Jacuzzi e vista para a piscina aquecida. Cozinha moderna e totalmente equipada. O andar de cima é ocupado pela suíte principal com casa de banho e um terraço grande. Equipado com painéis solares para eletricidade e água quente. A 10 minutos de carro de Albufeira, praias e golfe. Ideal para viver ou relaxar.

CERRO NOVO PROPERTIES
ESTABLISHED 1981

www.cerronovo.com
Soc. Med. Imobiliária, Lda. AMI 860

T. +351 289 510 790 (Chamada para rede fixa nacional)
sales@cerronovo.com

Powered by **CASAFARI CRM**