Galvana

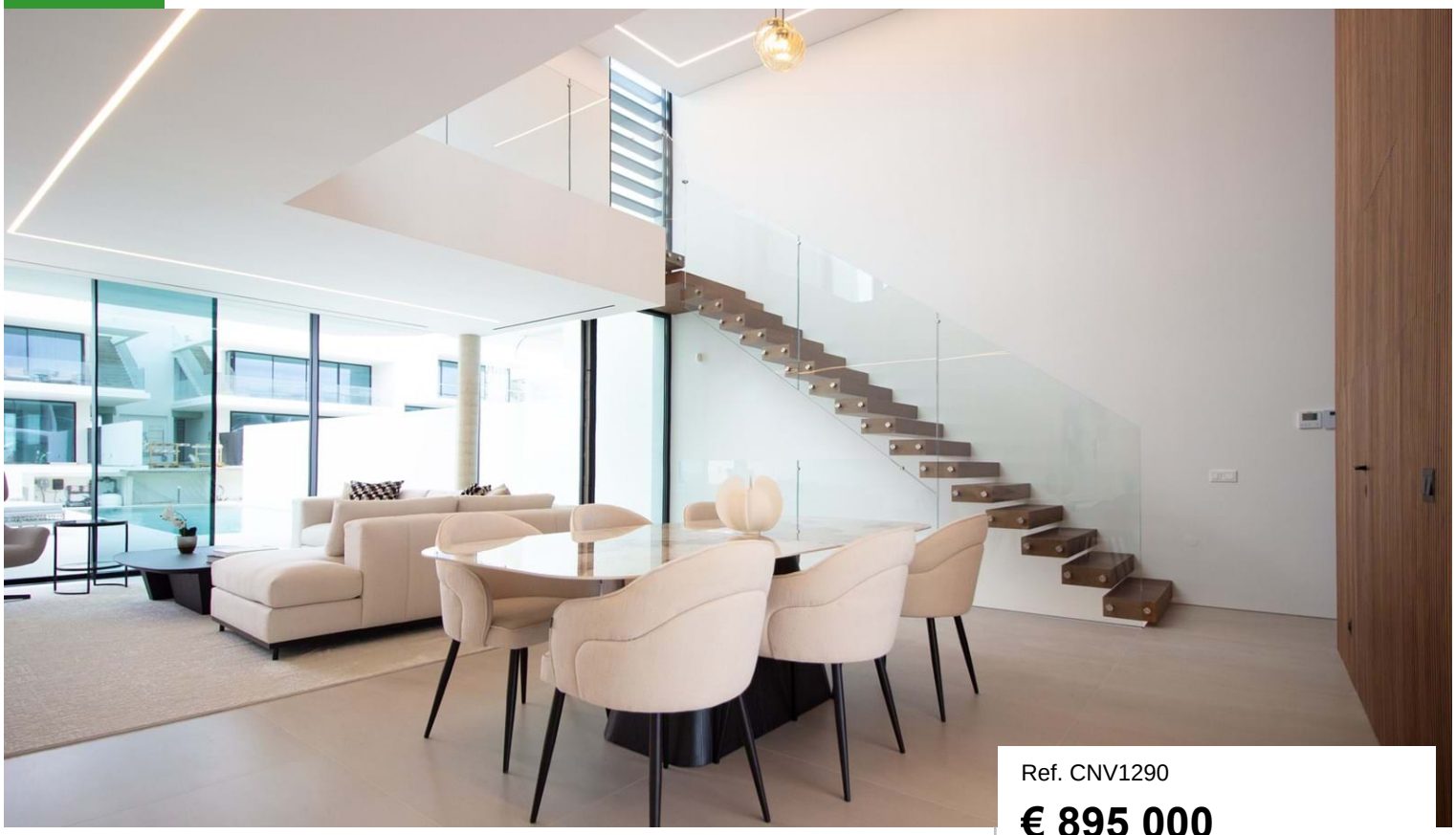

Ref. CNV1290

€ 895 000

Localização	Galvana
Construção	2025
Quartos	2 (t1+1)
Casas de Banho	4
Área Construção	148 m²
Piscina	Sim
Eletricidade	Rede principal
Saneamento	Sim
C. Energético	A

Características da propriedade

- Aquecimento de água: Painéi...
- Ar Condicionado: Condutas, ...
- Cozinha equipada
- Ginásio
- Spa
- Sauna
- Roupeiros
- Terraço
- Varanda
- Terraço de cobertura
- Jardim: Paisagístico
- Totalmente vedada

Em construção, moradias em banda luxuosas com dois quartos (tipologia V1+1)inseridas em condomínio de qualidade. Concebidas e construídas segundo padrões exigentes para maximizar a eficiência energética promovendo conforto e luxo. As moradias têm uma garagem subterrânea e um magnífico terraço na cobertura com vistas panorâmicas. O rés-do-chão é composto por uma sala de estar/jantar com cozinha em plano aberto, dois terraços, jardim e uma piscina privada. No primeiro andar encontram-se a suite principal, um segundo quarto, uma casa de banho e um patamar com escadas até ao terraço da cobertura. Os proprietários terão acesso a todas as comodidades do resort.

CERRO NOVO PROPERTIES
ESTABLISHED 1981

www.cerronovo.com
Soc. Med. Imobiliária, Lda. AMI 860

T. +351 289 510 790 (Chamada para rede fixa nacional)
sales@cerronovo.com

Powered by **CASAFARI CRM**