Ferreiras

Ref. CNV3757

€ 520 000

Localização	Ferreiras
Construção	2006
Quartos	4 (T2)
Casas de Banho	3
Área Construção	168 m²
Área Lote	64 m²
Eletricidade	Rede principal
Saneamento	Sim
C. Energético	C

Características da propriedade

- Ar Condicionado: Individuais
- Lareira: Recuperador de calor
- Cozinha equipada
- Lavandaria
- Arrecadação
- Roupeiros
- Terraço
- Varanda
- Jardim
- Totalmente vedada
- Portão elétrico
- Eletricidade: Rede principal

Moradia geminada espaçosa V4(2+2) inserida num pequeno condomínio fechado com jardins e duas piscinas em Ferreiras, Albufeira. Com 232 m², oferece conforto e comodidade. No rés-do-chão tem um quarto, sala de estar/ jantar com recuperador de calor e acesso a um terraço privado e jardim, casa de banho e cozinha com despensa. No primeiro andar, há três quartos, incluindo uma suíte com banheira de hidromassagem e terraço privativo, além de uma segunda casa de banho.Com A/C, janelas de vidros duplos, estores elétricos e pré-instalação para aquecimento central. Perfeita para residência ou casa de férias, fica perto do Algarve Shopping, Zoomarine e a 10 minutos das praias e Albufeira. Inclui garantia do construtor.

CERRO NOVO PROPERTIES
ESTABLISHED 1981

www.cerronovo.com
Soc. Med. Imobiliária, Lda. AMI 860

T. +351 289 510 790 (Chamada para rede fixa nacional)
sales@cerronovo.com

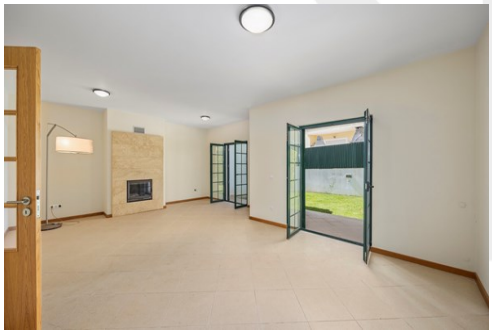

Powered by **CASAFARI CRM**