Albufeira

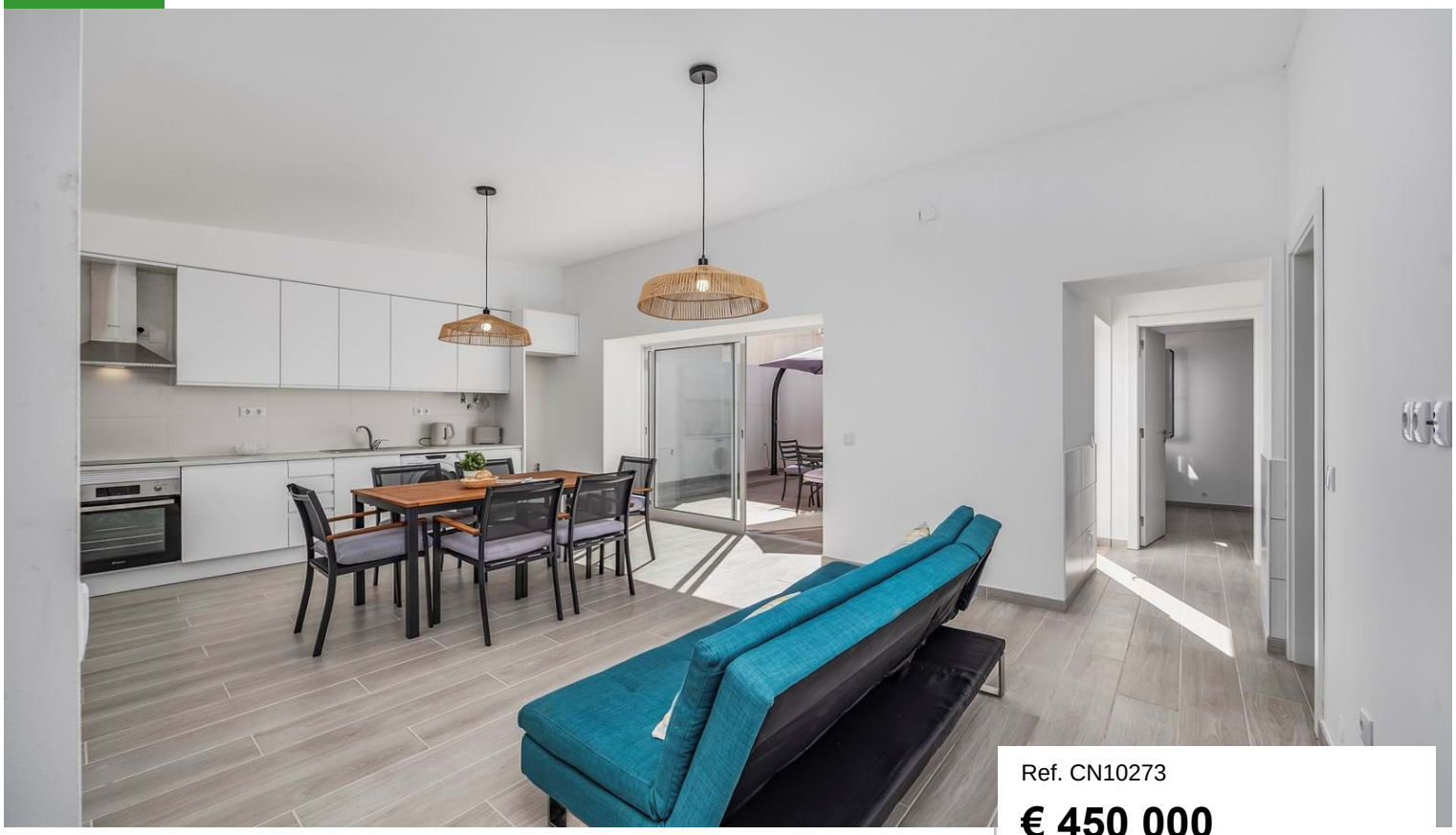

Ref. CN10273

€ 450 000

Lokalizacja	Albufeira
Renowacja	2025
Budowa	1951
Pokoje	2 (T2)
Łazienki	1
Powierzchnia zabudowy	81 m²
Powierzchnia działki	98 m²
Prąd	Konstrukcja nośna
Klasa energetyczna	D CLASSE ENERGÉTICA

Cechy nieruchomości

- Klimatyzacja: Przygotowanie...
- Wyposażona kuchnia
- Szafy
- Taras
- Rok budowy: 1951
- Rok odnowienia: 2025
- Prąd: dostarczany przez miasto
- Woda: Dostarczana przez miasto
- Kanalizacja: Z miasta
- Okna: Podwójne
- Orientacja słoneczna: Południe
- Parking: Comum

Odnowiona parterowa willa z 2 sypialniami, położona zaledwie 300 metrów od plaży Peneco i w pobliżu historycznego centrum Albufeiry.
Tradycyjna fasada kontrastuje z jasnym, nowoczesnym wnętrzem na otwartym planie, w którym znajduje się salon i w pełni wyposażona kuchnia. Przesuwane drzwi prowadzą na przestronne patio, idealne do spożywania posiłków na świeżym powietrzu i relaksu. Jedna z sypialni również wychodzi na patio. Nieruchomość jest przygotowana do instalacji klimatyzacji i posiada prysznic na zewnątrz. Doskonała opcja jako dom wakacyjny, inwestycja lub stałe miejsce zamieszkania, w

CERRO NOVO PROPERTIES
ESTABLISHED 1981

www.cerronovo.com
Soc. Med. Imobiliária, Lda. AMI 860

T. +351 289 510 790 (Chamada para rede fixa nacional)
sales@cerronovo.com

Powered by **CASAFARI CRM**