Galvana

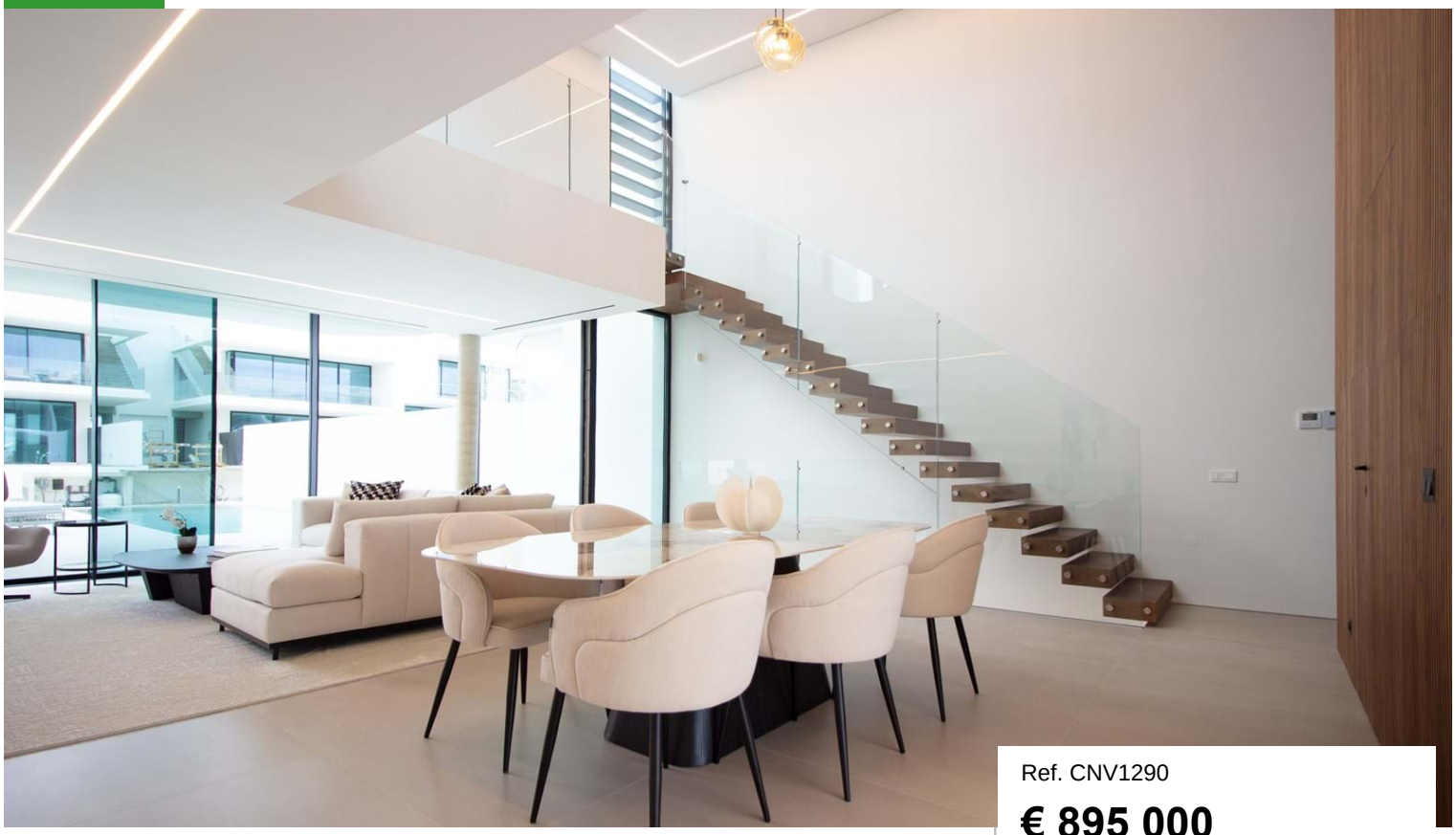

Ref. CNV1290

€ 895 000

Localisation	Galvana
Année construite	2025
Chambres	2 (t1+1)
Salles de bain	4
Surface bâtie	148 m²
Piscine	Oui
Electricité	Grille principale
Eaux usées	Oui
Certificat énergétique	A

Caractéristiques du bien

- Chauffage de l'eau: Panneau...
- Climatisation: par conduits...
- Cuisine équipée
- Gymnase
- Spa
- Sauna
- Armoires
- Terrasse
- Balcon
- Terrasse sur le toit
- Jardin: Paysage
- Entièrement clôturé

En cours de construction. Maisons de ville de deux chambres classées Eco A, conçues et construites selon des normes rigoureuses afin de maximiser l'efficacité énergétique et de promouvoir un mode de vie confortable et contemporain. Construites sur quatre étages, ces maisons de ville bénéficient d'un parking souterrain et d'une magnifique terrasse sur le toit avec des vues panoramiques. Le vaste rez-de-chaussée comprend une salle familiale ouverte avec accès à deux terrasses, une piscine privée et une terrasse. Au premier étage, vous trouverez une suite principale, une deuxième chambre, une salle de bains et un palier avec des escaliers menant au toit. Les propriétaires bénéficieront de l'accès à toutes les commodités du site. Prêt

CERRO NOVO PROPERTIES
ESTABLISHED 1981

www.cerronovo.com
Soc. Med. Imobiliária, Lda. AMI 860

T. +351 289 510 790 (Appel réseau fixe national)
sales@cerronovo.com

Powered by **CASAFARI CRM**