Galé

Ref. CNV2037

€ 895 000

Localisation	Galé
Année construite	1992
Chambres	5 (T3 +1)
Salles de bain	3
Surface bâtie	238 m²
Surface de parcelle	414 m²
Piscine	Oui
Electricité	Grille principale
Certificat énergétique	C CLASSE ENERGÉTICA

Caractéristiques du bien

- Chauffage de l'eau: Panneau...
- Climatisation: Individuelles
- Foyer: Ouverte
- Cuisine équipée
- Débarras
- Armoires
- Terrasse
- Terrasse couverte
- Entièrement clôturé
- Barbecue
- Électricité: Grille principale
- Windows: Bois, Volets

Très bien situé dans le centre de Galé aa à quelques pas de la plage et à proximité de restaurants de qualité, supermarchés, Salgados Golf et Laguna. Albufeira et le port de plaisance sont à une courte distance en voiture. Cette villa est assez spacieuse, avec de grandes divisions et orientée plein sud. Il se compose de deux étages avec cinq (3+2) chambres et quatre salles de bains. Les deux chambres au dernier étage ont accès à une grande terrasse avec vue sur la mer. Le salon est spacieux et dispose d'une cheminée. Bonnes terrasses autour de la piscine chauffée avec une excellente exposition au soleil.

CERRO NOVO PROPERTIES
ESTABLISHED 1981

www.cerronovo.com
Soc. Med. Imobiliária, Lda. AMI 860

T. +351 289 510 790 (Appel réseau fixe national)
sales@cerronovo.com

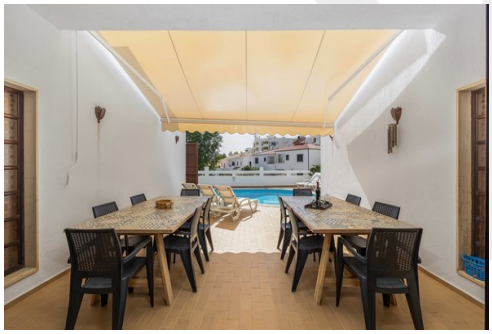

Powered by **CASAFARI CRM**