Olhos de Água

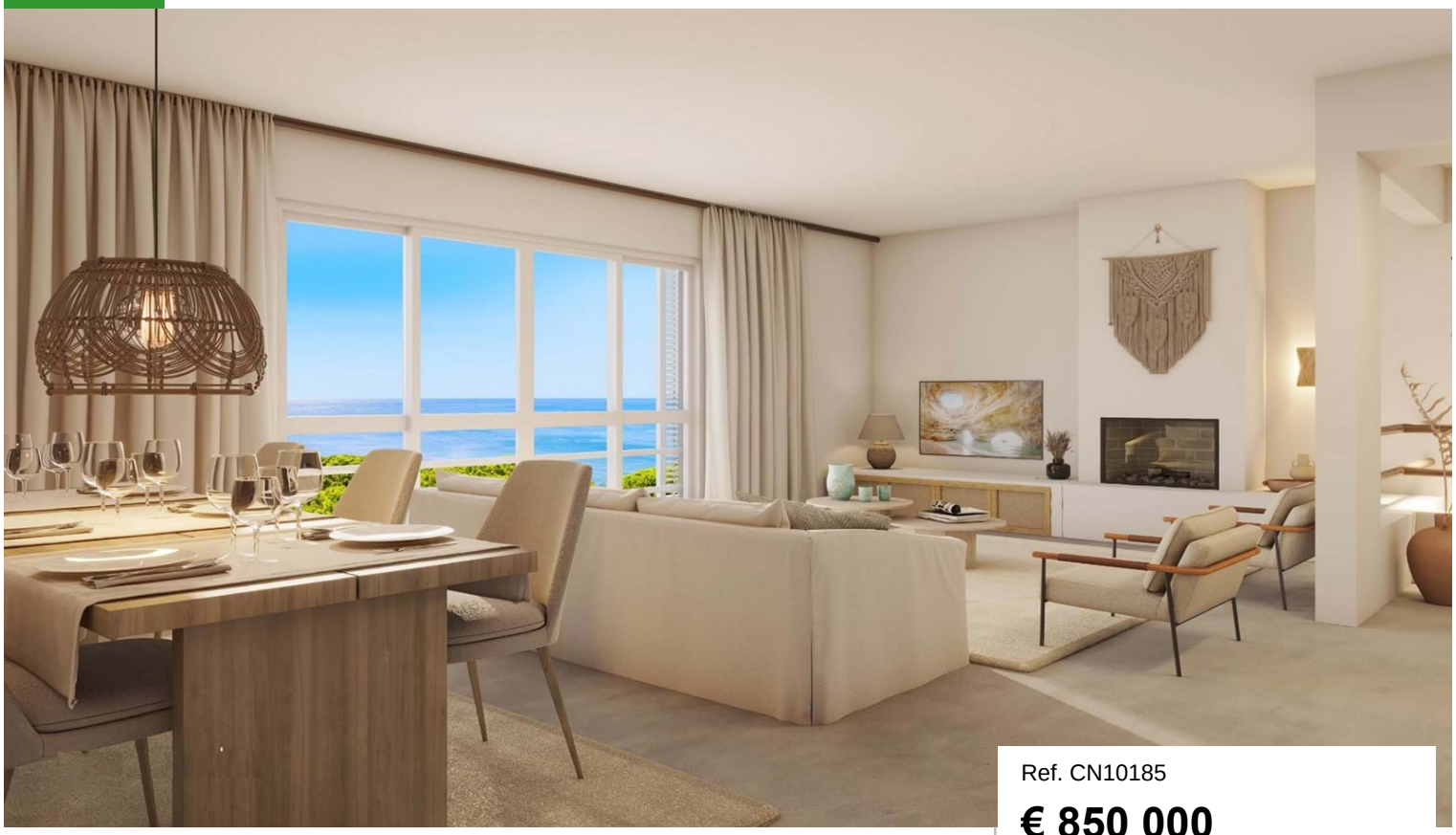

Ref. CN10185

€ 850 000

Localização	Olhos de Água
Renovação	2023
Quartos	2 (T2)
Casas de Banho	2
Área Construção	140 m²
Piscina	Sim
Eletricidade	Outro
C. Energético	

Características da propriedade

- Aquecimento de água: Painéi...
- Ar Condicionado: Individuais
- Lareira: Aberta
- Cozinha equipada
- Ginásio
- Spa
- Terraço
- Jardim: Paisagístico
- Janelas: Vidros duplos, Per...
- Mobiliário: Negociável
- Estacionamento: Exterior
- Pisos: 2

Moradias geminadas de dois quartos com um layout invertido, no rés do chão há uma grande sala com vista para o mar e uma cozinha totalmente equipada. No piso inferior encontram-se dois quartos, um dos quais com casa de banho privativa e uma casa de banho familiar. Os quartos têm acesso direto a um terraço e à zona do jardim e da piscina. Localizado no topo da falésia em primeira linha, este empreendimento deslumbrante é composto por uma gama de apartamentos T1 e T2 e moradias em banda, nos Olhos de Água. Projectado para se integrar na paisagem e para as necessidades dos compradores internacionais que procuram investimentos sustentáveis a longo prazo. Com excelentes áreas e comodidades comuns, como uma piscina aquecida,

CERRO NOVO PROPERTIES
ESTABLISHED 1981

www.cerronovo.com
Soc. Med. Imobiliária, Lda. AMI 860

T. +351 289 510 790 (Chamada para rede fixa nacional)
sales@cerronovo.com

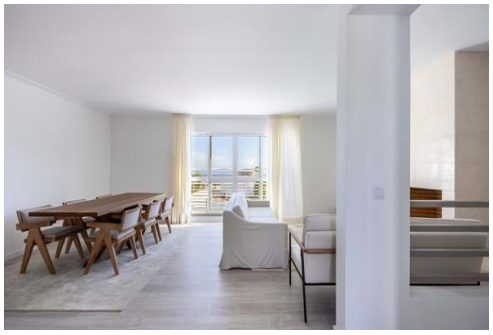

Powered by **CASAFARI CRM**