Olhos de Água

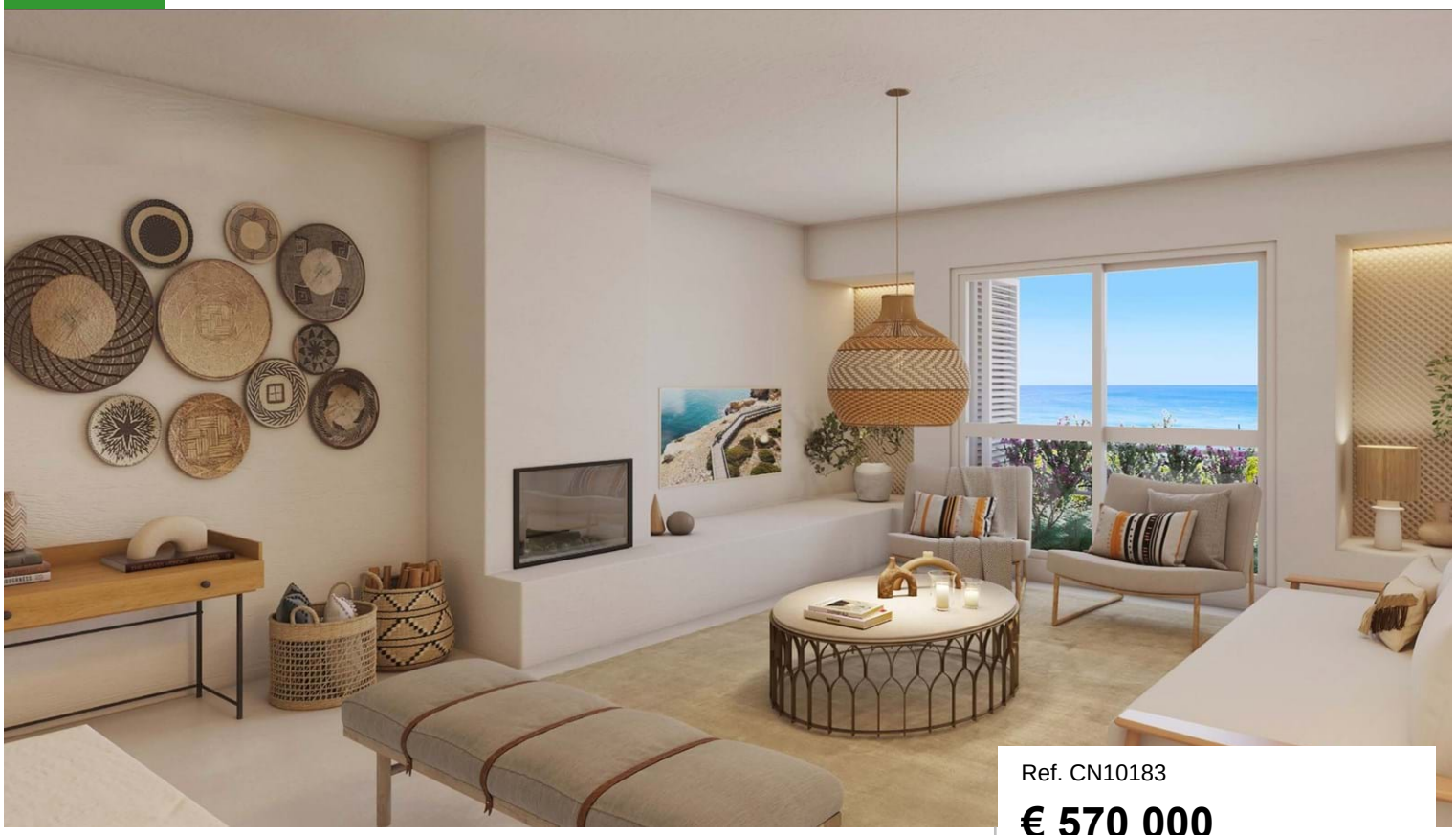

Ref. CN10183

€ 570 000

Localização	Olhos de Água
Renovação	2023
Quartos	1 (T1)
Casas de Banho	1
Área Construção	89,1 m²
Piscina	Sim
Eletricidade	Outro
C. Energético	B

Características da propriedade

- Aquecimento de água: Painéi...
- Ar Condicionado: Individuais
- Lareira: Aberta
- Cozinha equipada
- Ginásio
- Terraço
- Jardim: Paisagístico
- Janelas: Vidros duplos, Per...
- Mobiliário: Negociável
- Estacionamento: Exterior
- Condomínio fechado
- Recepção

Excelentes apartamentos T1+ duplex em plano semi-aberto com lareira. No piso superior há um quarto, uma casa de banho e um grande terraço com vista para o mar e muito espaço para relaxar, jantar ou entretenimento. Localizado no topo da falésia em primeira linha, este empreendimento deslumbrante é composto por uma gama de apartamentos T1 e T2 e moradias em banda, nos Olhos de Água. Projectado para se integrar na paisagem e para as necessidades dos compradores internacionais que procuram investimentos sustentáveis a longo prazo. Com excelentes áreas e comodidades comuns, como uma piscina aquecida, ginásio, spa, sala de estar para residentes, espaço de co-working, restaurante e mercearia. O empreendimento tem

CERRO NOVO PROPERTIES
ESTABLISHED 1981

www.cerronovo.com
Soc. Med. Imobiliária, Lda. AMI 860

T. +351 289 510 790 (Chamada para rede fixa nacional)
sales@cerronovo.com

Powered by **CASAFARI CRM**