Balaia

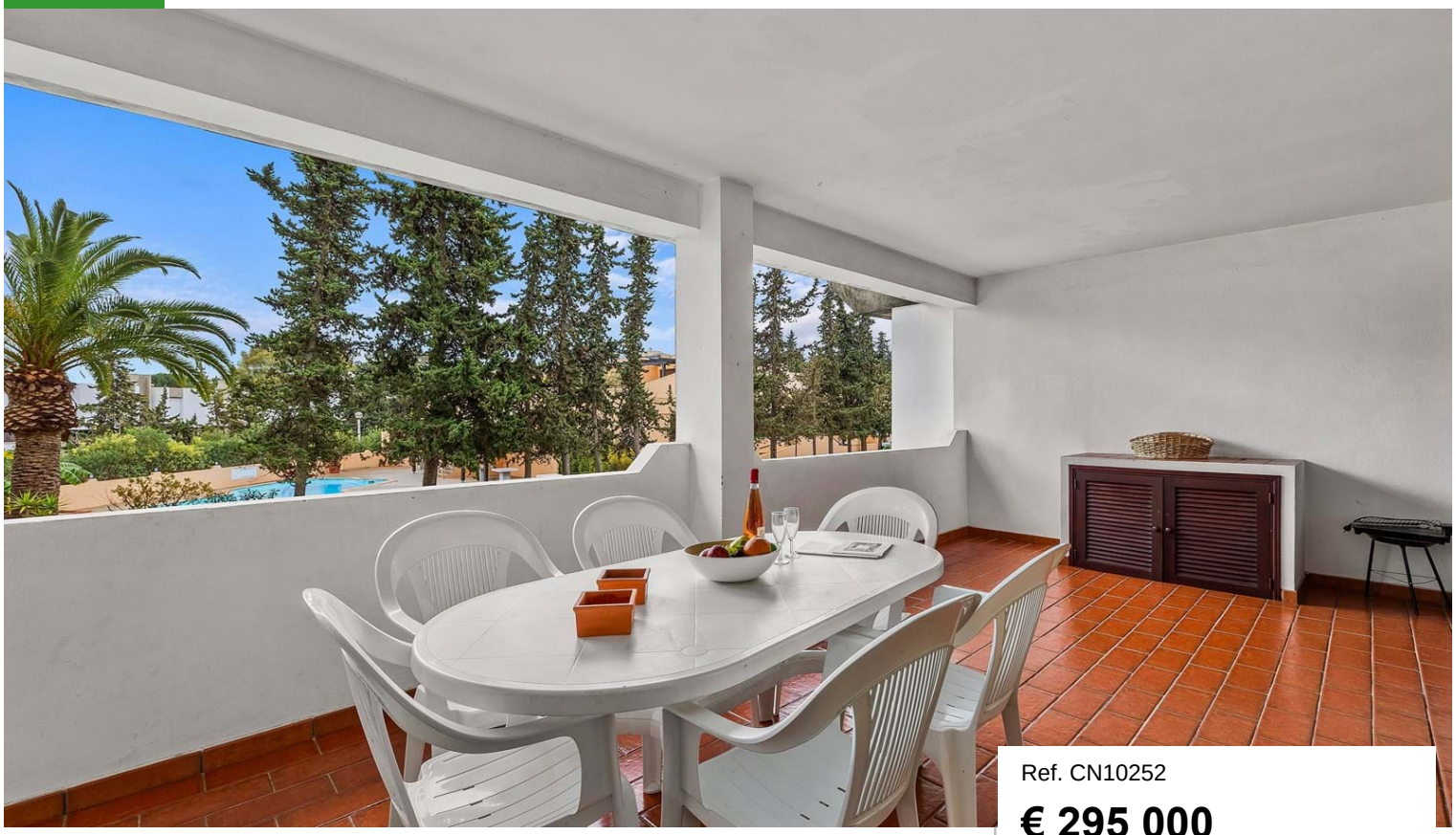

Ref. CN10252

€ 295 000

Localisation	Balaia
Année construite	1982
Chambres	3 (T2 +1)
Salles de bain	1
Surface bâtie	73 m²
Stationnement	Oui
Piscine	Oui
Electricité	Grille principale
Eaux usées	Oui
Certificat énergétique	D CLASSE ENERGETICA

Caractéristiques du bien

- Cheminée: Ouverte
- Cuisine équipée
- Armoires encastrées
- Terrasse couverte
- Jardin: Paysage , Commune
- Électricité: Grille principale
- Mobilier: Inclus
- Parking: Extérieur
- Condominium privé
- Réception
- Ascenseur
- Cours de golf: 2 min.

Situé à Balaia, à seulement 350 mètres de la magnifique plage Maria Luísa, près du centre d'Albufeira, de plusieurs services et du golf. Inséré dans un complexe avec des jardins matures bien entretenus, un restaurant et une piscine très attrayante. L'appartement dispose d'un salon avec cuisine américaine et d'une terrasse grande orientée plein sud, donnant sur les jardins et la piscine. Avec deux chambres, une salle de bain et une petite pièce supplémentaire. C'est l'occasion idéale pour créer un bel appartement en investissement ou même en résidence. L'utilisation de la piscine est facultative.

CERRO NOVO PROPERTIES
ESTABLISHED 1981

www.cerronovo.com
Soc. Med. Imobiliária, Lda. AMI 860

T. +351 289 510 790 (Appel réseau fixe national)
sales@cerronovo.com

Powered by **CASAFARI CRM**